CHANGER LE GAZ CO^2
TIRAGE PRESSION FIXE

POUR BÉNÉFICIER DES INTERVENTIONS TECHNIQUES - SAV

materiel@maisonpernet.com | www.maisonpernet.com/materiel

ASSISTANCE Matériel — INTERVENTION - SAV & GUIDES UTILISATEURS

FICHE N° TPCG1 - JANV 2022

TOUS LES RÉGLAGES SE FONT SOUS LE CONTRÔLE DE NOS TECHNICIENS

LA BOUTEILLE DE CO^2 DOIT ÊTRE INSTALLÉE DANS UN LOCAL FRAIS (- DE 30°) ET VENTILÉ.
Veiller à ce que le matériel soit installé de manière stable et pratique pour le tirage de la bière.
Soyez attentif de ne pas mettre la bouteille de CO^2 dans un endroit de passage afin qu'elle ne puisse pas tomber.
Attention risque d'asphyxie, nous vous conseillons d'installer une alarme détecteur de CO^2

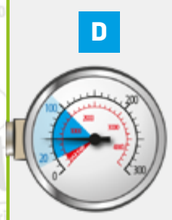

LE MANOMÈTRE DE CONTENANCE INDIQUE LE VOLUME RESTANT DANS LA BOUTEILLE DE GAZ.
Pour ne pas être en rupture de gaz, anticipez votre commande auprès de la Maison Pernet.
Et pour plus de sécurité gardez une bouteille de gaz en réserve.

INSTALLATION À UN SEUL BEC

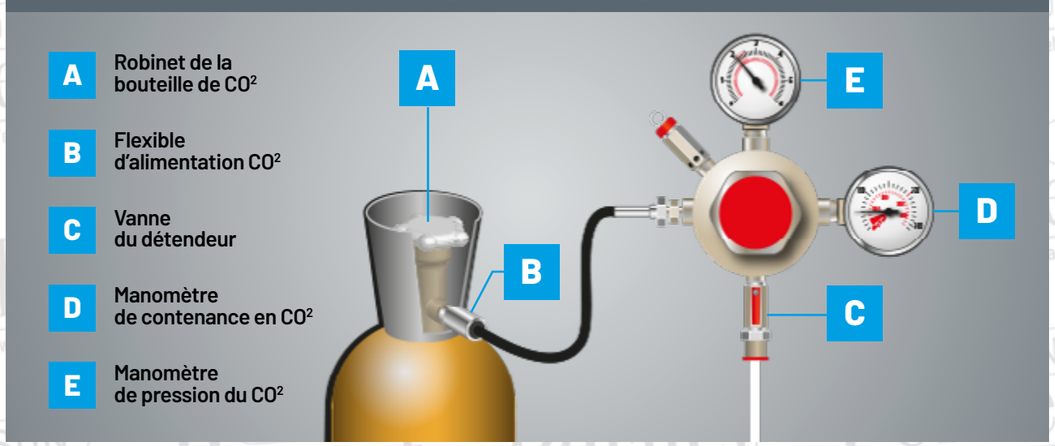

INSTALLATION À PLUSIEURS BECS

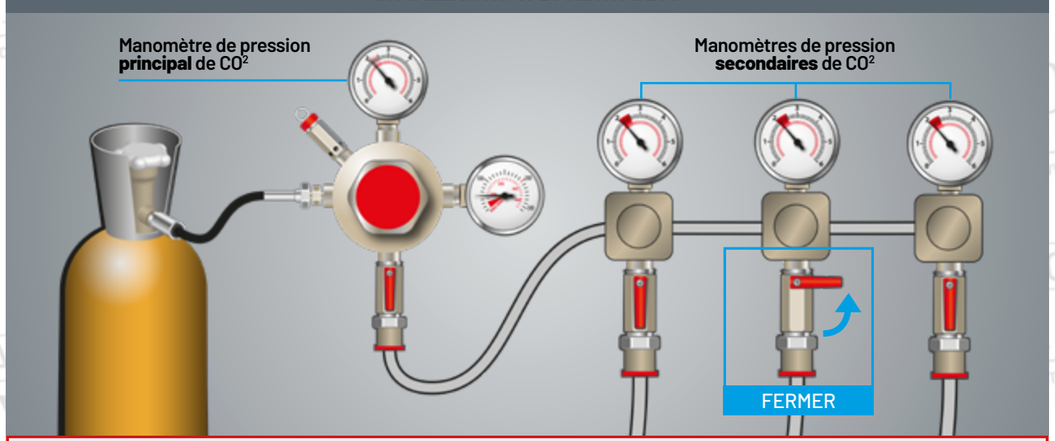

NE PAS LAISSER OUVERT LA VANNE CO^2 DU SOUS-DÉTENDEUR D'UNE DES LIGNES OU DES LIGNES NON UTILISÉES (y compris la ou les lignes branchées sur l'eau).

1

Fermer la bouteille de CO^2
Tourner le robinet dans le sens des aiguilles d'une montre

2

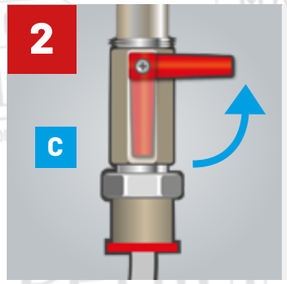

Fermer la vanne du détendeur alimenté par le tuyau de CO^2
Tourner la vanne vers le haut

3

Raccorder la nouvelle bouteille de CO^2
(Serrer à la main) avec le flexible d'alimentation **et le joint obligatoire**

Vérifier que la connexion ne fuit pas

4

Ouvrir lentement la bouteille de CO^2 au maximum
Tourner le robinet dans le sens inverse des aiguilles d'une montre
Respecter les règles de sécurité - risque d'asphyxie

5

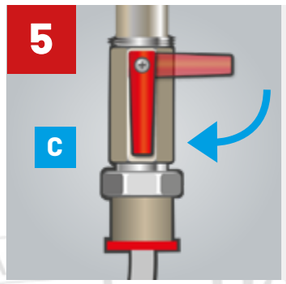

Ouvrir la vanne du détendeur alimenté par le tuyau de CO^2
Tourner la vanne vers le bas

6

S'assurer que le manomètre de contenance indique le niveau de CO^2 suffisant
(Min 20 - Max 100, généralement 50)

7

S'assurer que l'indicateur du manomètre de pression est positionné en fonction du tableau de température ci-dessous.

Lorsque l'installation pression est équipée de détendeurs secondaires le manommètre de pression du détendeur principal doit être positionné sur 3 bar

Pour les manomètres secondaires ou les installations à un seul bec se rapporter au tableau des températures

Tous les réglages des manomètres de pression CO^2 se font sous le contrôle de nos techniciens

TABLEAU DES TEMPÉRATURES À TITRE INDICATIF
(SOUS LE CONTRÔLE DE NOS TECHNICIENS)

Température en degrés du lieu de stockage	4	6	8	10	12	14	16	18	20	22	24	26	28	30	32	34	36
Pression en bars	0,80	0,90	1,05	1,20	1,30	1,5	1,65	1,80	2,00	2,15	2,30	2,50	2,70	2,85	3,00	3,20	3,40